TANATOSERVICE

EL MEJOR SERVICIO

ÍNDICE

INTRODUCCIÓN 3
Planteamiento de la entidad relación. 3
Planteamiento del modelo relacional 4
Documentación de introducción de datos 5
1. Empleados 5
2. Vehículos 6
3. Familias 7
4. Servicios 8
5. Pedido 9
6. Viaje 10
7. Detalle de Pedido 11
CONSULTAS 12
Conclusión 16

INTRODUCCIÓN

Tanatoservice consiste en una empresa de servicios funerarios, capaz de brindar la experiencia que usted desee. Estamos capacitados para todos los servicios que necesites, desde incineración, papeleo, misas…
Esta base de datos nos servirá para registrar todos los servicios que vaya teniendo la empresa a lo largo del tiempo, empleados que hacen el servicio, la familia a la que se atiende…

Planteamiento de la entidad relación.

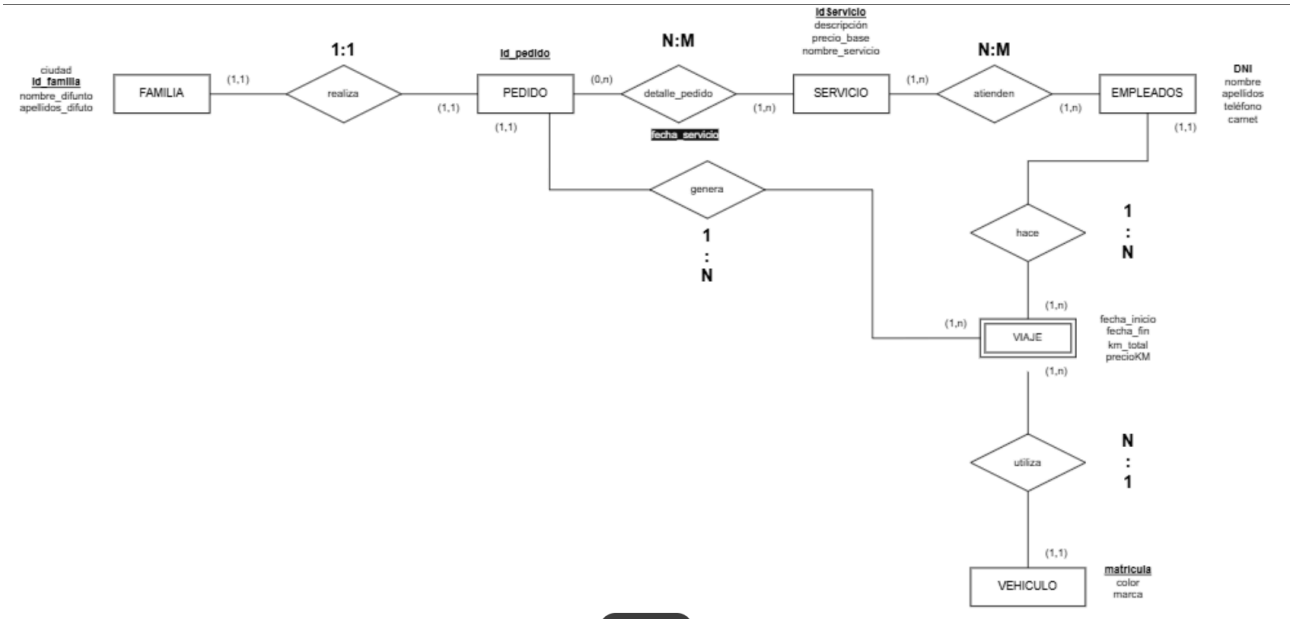

Planteamiento del modelo relacional

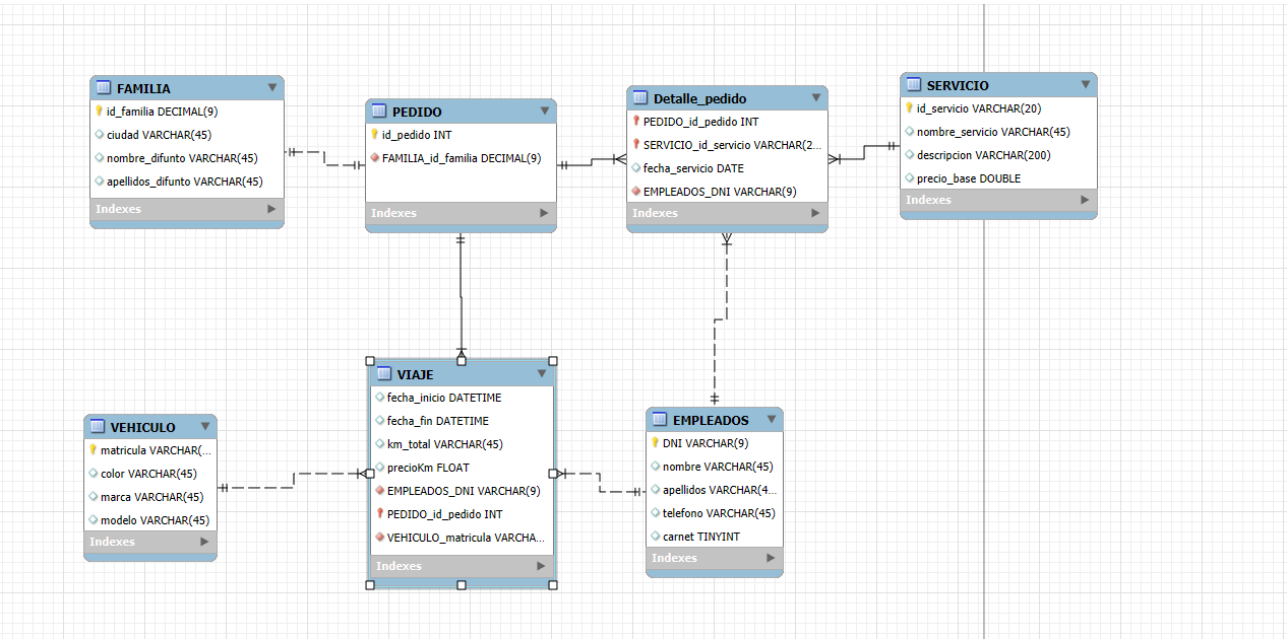

Documentación de introducción de datos

Para empezar en este proyecto vamos a ir introduciendo los datos de tabla en tabla para que todo cuadre y no haya ningún error.

1. Empleados

Empezaremos con esta tabla ya que no tiene ninguna foreign key de otra tabla que haga que afecte a su introducción de datos.

Creamos un archivo csv para la importación de datos de nuestra tabla

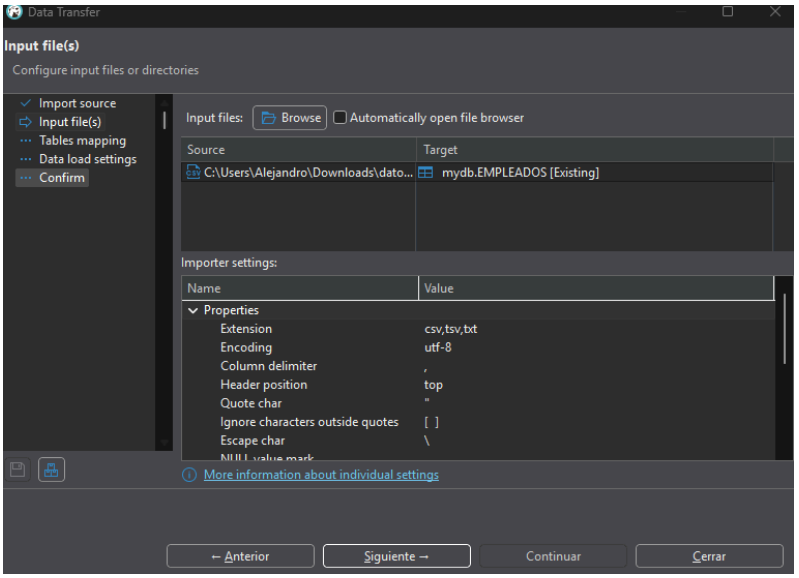

Una vez puesto, le damos a continuar y se introducirá los datos en la tabla solos.

	DNI	nombre	apellidos	telefono	carnet
1	14353902Q	Pedro	Martín Alba	993465631	Si
2	21097922E	Claudia	Serrano Blasco	747528731	Si
3	22907864W	Miguel	Ortega Soto	769239810	Si
4	23890243M	Natalia	Iglesias Cano	718580765	No
5	26069542P	Iván	Campos Nieto	725037635	No
6	26189328X	Jorge	Ramos León	691059710	No
7	27428070H	Ana	Romero Díaz	767492881	Si
8	29803624V	Laura	Fernández Gil	691796546	No
9	35523884Q	David	Navarro Cruz	714787985	No
10	46047847F	Andrea	Pascual Roca	631911319	Si
11	49837877M	Sara	Molina Rey	781393944	No
12	49914534A	Lucía	Torres Vidal	608548241	Si
13	53428415J	Diego	Calvo Montes	623722446	No
14	57889237P	Beatriz	Aguilar Méndez	729894103	Si
15	59741481Q	Sergio	Esteban Flores	994796777	No
16	60187472Z	Marta	Fuentes Lara	790492243	No
17	63823715A	Pablo	Delgado Ríos	650097949	Si
18	73845367A	Carlos	Sánchez Mora	971376905	Si
19	74509478N	María	López Ruiz	729476255	No
20	79029877Z	Rubén	Vega Pardo	676147312	Si
21	88572826X	Álvaro	Prieto Núñez	645227205	Si
22	89063447H	Héctor	Suárez Plaza	977598120	No
23	93081501H	Juan	Pérez Gómez	637627768	Si
24	97567656T	Elena	Castro Peña	718997301	Si
25	99059949F	Paula	Herrera Soler	912002721	Si

2. Vehículos

Esta tabla tampoco tiene clave foránea, la rellenamos sin problema. Incluso es mejor ya que su clave primaria se encuentra como clave foránea en otras tablas.

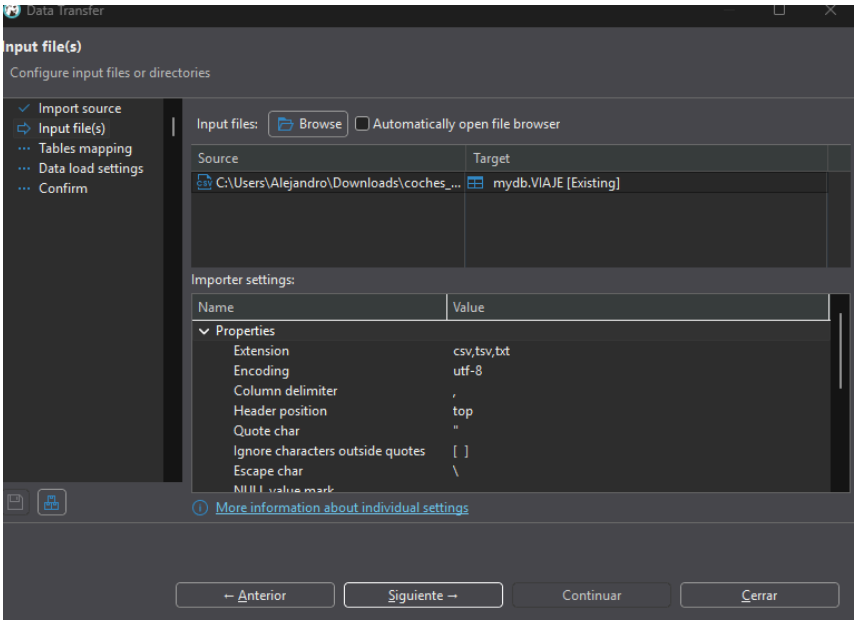

Así es como quedaría el resultado después de importar todos los datos a la tabla

	matricula	color	marca	modelo
1	1057-JKL	Azul oscuro	Ford	Transit Funeral
2	2068-PRS	Azul oscuro	Peugeot	Boxer Funeral
3	2684-MNP	Negro	Mercedes-Benz	Sprinter Funeral
4	3976-XZB	Negro	Opel	Insignia Funeral
5	4821-BCD	Azul oscuro	Mercedes-Benz	Clase E Funeral
6	5740-KMN	Azul oscuro	Mercedes-Benz	Clase S Pullman Funeral
7	6503-TVW	Negro	Volkswagen	Crafter Funeral
8	7395-FGH	Azul oscuro	Cadillac	XTS Hearse
9	8219-CHD	Negro	Toyota	Proace Funeral
10	9142-RST	Azul oscuro	Jaguar	XF Hearse

3. Familias

Esta es la última tabla que no depende de nadie para poder ser útil en nuestro proyecto Hacemos el mismo proceso que hemos utilizado antes:

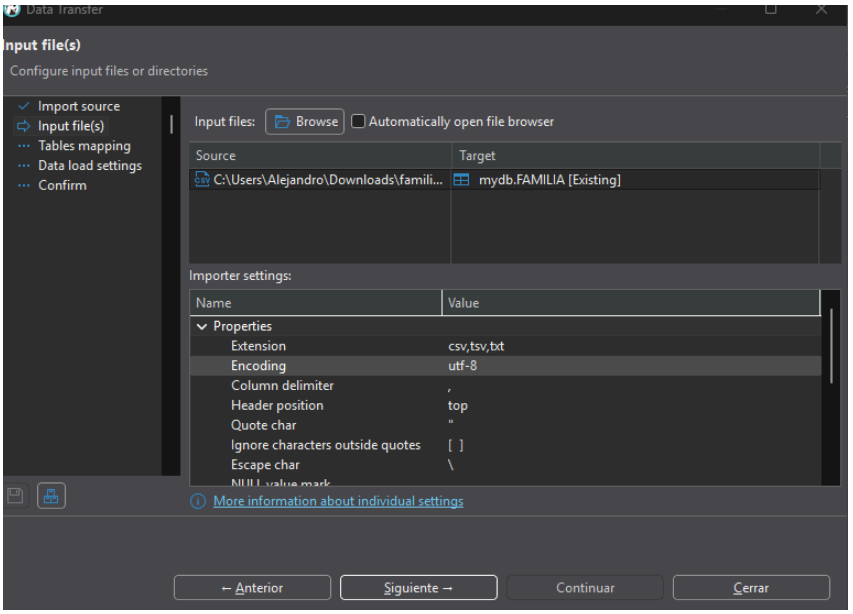

Así es el resultado de como son todos los datos (son 100 mil y no caben todos):

id_familia	ciudad	nombre_difunto	apellidos_difunto
1	Granada	Carlos	Gómez Muñoz
2	Santander	Carlos	Rodríguez Martínez
3	Oviedo	Fernando	López Hernández
4	Zaragoza	Manuel	Moreno Fernández
5	Granada	Miguel	González Rodríguez
6	Valencia	Miguel	Álvarez Rodríguez
7	Barcelona	Miguel	Romero López
8	Santander	Alberto	Alonso Jiménez
9	Alicante	Rubén	Gómez García
10	Granada	Manuel	Martínez Sánchez
11	Murcia	Pedro	Rodríguez González
12	Vigo	José	Romero Fernández
13	Toledo	Juan	Hernández Alonso
14	Valencia	Rubén	Alonso Rodríguez
15	Barcelona	Sergio	Alonso Jiménez
16	Gijón	Rafael	Ruiz González
17	Valladolid	Miguel	Díaz López
18	Vigo	Carlos	Sánchez Martín
19	Córdoba	Pedro	Moreno Rodríguez
20	Murcia	Antonio	Alonso Hernández
21	Pamplona	Francisco	Fernández Díaz
22	Vigo	Rafael	Alonso García
23	Valladolid	David	Hernández Moreno
24	Sevilla	Pedro	Romero Fernández
25	Palma	Manuel	López González
26	Valencia	José	López Moreno
27	Málaga	Javier	Álvarez Díaz
28	Madrid	Carlos	Rodríguez García
29	Palma	Manuel	Jiménez Gutiérrez

4. Servicios

Ahora he creado otra tabla corta con los servicios que se ofrece, es muy escueta pero nos conviene tenerla ya que si cambian los precios o se añade otro tipo de servicio, se actualice todo y no tengamos que cambiar la base de datos entera

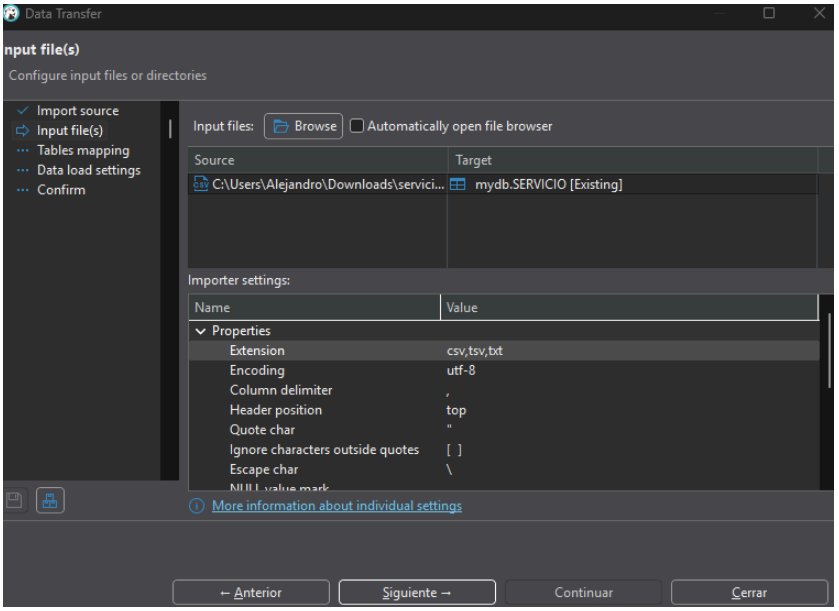

Así es como ha quedado el resultado de mis datos en la tabla Servicios

	id_servicio	nombre_servicio	descripcion	precio_base
1	Básico	Servicio Funerario Básico	Servicio sencillo de entierro o incineración que incluye incineración, una peque	500
2	Completo	Servicio Funerario Completo	Servicio integral con velatorio ampliado, entierro o incineración, traslados, gesti	2.200
3	Estándar	Servicio Funerario Estándar	Servicio de entierro o incineración con velatorio breve, traslado básico, incinera	1.200

5. Pedido

Esta tabla ya si tiene un poco más de complicidad haciendo que tengamos que poner un script para añadir los datos de una fk a una tabla que la tiene relacionada.

- Primero aseguramos que id_pedido sea Auto_Increment

```sql
ALTER TABLE PEDIDO
MODIFY id_pedido INT NOT NULL AUTO_INCREMENT;
```

- Segundo: introducimos un script que nos ayudará a meter todos los número de teléfonos de cada familia para asociarlos al número de pedido correspondiente cuál tiene puesto un auto_increment, así será fácil poder identificar.

```sql
INSERT INTO PEDIDO (FAMILIA_id_familia)
SELECT f.id_familia
FROM FAMILIA f
LEFT JOIN PEDIDO p ON p.FAMILIA_id_familia = f.id_familia
WHERE p.FAMILIA_id_familia IS NULL;
```

- Tercero: Comprobamos que ha salido todo bien.

	id_pedido	FAMILIA_id_familia
1	1	600.001.934
2	2	600.002.848
3	3	600.002.959
4	4	600.009.214
5	5	600.010.815
6	6	600.014.430
7	7	600.014.709
8	8	600.015.345
9	9	600.017.106
10	10	600.018.500
11	11	600.018.646
12	12	600.019.584
13	13	600.022.899
14	14	600.024.442
15	15	600.025.030
16	16	600.025.366
17	17	600.025.998
18	18	600.027.100
19	19	600.029.244
20	20	600.031.340
21	21	600.032.517
22	22	600.040.705
23	23	600.041.476
24	24	600.044.051
25	25	600.045.201
26	26	600.045.460
27	27	600.047.813
28	28	600.048.217
29	29	600.049.476

6. Viaje

Esta tabla si podemos considerar que es la más difícil ya que es una entidad débil y necesitamos 3 claves foráneas:

Así vamos a poner las siguientes claves foráneas y rellenaremos las tablas:

	fecha_inicio	fecha_fin	km_total	precioKm	EMPLEADOS_DNI	PEDIDO_id_pedido	VEHICULO_matricula
1	2023-12-30 13:19:02	2023-12-31 00:00:00	442	1,44	57889237P	1	5740-KMN
2	2024-01-22 10:27:25	2024-01-24 00:00:00	283	2,24	21097922E	3	6503-TVW
3	2025-09-26 20:33:22	2025-09-28 00:00:00	260	3,14	46047847F	4	6503-TVW
4	2025-11-29 22:43:26	2025-12-02 00:00:00	344	3,26	46047847F	5	2684-MNP
5	2023-10-02 11:11:50	2023-10-05 00:00:00	362	3,41	14353902Q	6	5740-KMN
6	2023-10-23 04:10:12	2023-10-26 00:00:00	439	1,21	14353902Q	7	9142-RST
7	2023-01-24 14:40:23	2023-01-26 00:00:00	374	1,75	46047847F	8	2068-PRS
8	2024-05-14 04:28:31	2024-05-16 00:00:00	385	2,53	97567656T	9	9142-RST
9	2023-10-05 21:58:31	2023-10-08 00:00:00	259	3,36	79029877Z	10	1057-JKL
10	2025-03-23 11:14:29	2025-03-26 00:00:00	82	0,98	73845367A	11	1057-JKL
11	2023-10-21 06:14:08	2023-10-24 00:00:00	5	2,45	88572826X	12	1057-JKL
12	2023-07-27 01:26:49	2023-07-27 00:00:00	125	0,66	27428070H	13	6503-TVW
13	2024-11-22 18:59:37	2024-11-22 00:00:00	88	2,45	27428070H	14	1057-JKL
14	2023-06-12 03:00:38	2023-06-12 00:00:00	56	2,08	21097922E	15	8219-CHD
15	2024-12-16 19:40:45	2024-12-16 00:00:00	158	1,91	88572826X	16	6503-TVW
16	2024-07-10 01:24:07	2024-07-11 00:00:00	477	2,49	27428070H	17	7395-FGH
17	2023-09-16 10:20:31	2023-09-18 00:00:00	97	1,31	88572826X	18	9142-RST
18	2023-07-20 18:39:11	2023-07-22 00:00:00	134	1,63	46047847F	19	7395-FGH
19	2026-01-23 14:03:35	2026-01-24 00:00:00	134	2,67	99059949F	20	2068-PRS
20	2024-12-05 10:11:46	2024-12-06 00:00:00	396	3,06	93081501H	21	2068-PRS
21	2024-10-31 22:30:12	2024-11-01 00:00:00	255	2,8	99059949F	22	1057-JKL
22	2025-02-15 13:11:23	2025-02-16 00:00:00	123	0,87	97567656T	23	4821-BCD
23	2024-12-23 22:03:34	2024-12-25 00:00:00	393	1,44	27428070H	24	7395-FGH
24	2024-08-19 18:08:52	2024-08-21 00:00:00	451	3,37	79029877Z	25	9142-RST
25	2024-10-27 06:27:03	2024-10-27 00:00:00	173	1,29	73845367A	26	8219-CHD
26	2025-01-09 08:29:44	2025-01-11 00:00:00	234	2,38	49914534A	27	1057-JKL
27	2023-08-05 16:09:31	2023-08-05 00:00:00	481	2,93	93081501H	28	7395-FGH
28	2024-06-11 10:28:22	2024-06-11 00:00:00	250	2,58	73845367A	29	9142-RST
29	2023-12-03 19:36:39	2023-12-05 00:00:00	197	1,53	88572826X	30	6503-TVW
30	2024-06-29 04:23:07	2024-07-01 00:00:00	63	2,66	27428070H	31	2684-MNP

7. Detalle de Pedido

Para ultimar este proyecto y el relleno de datos, generamos un archivo csv con las siguientes columnas y las claves de las que depende:

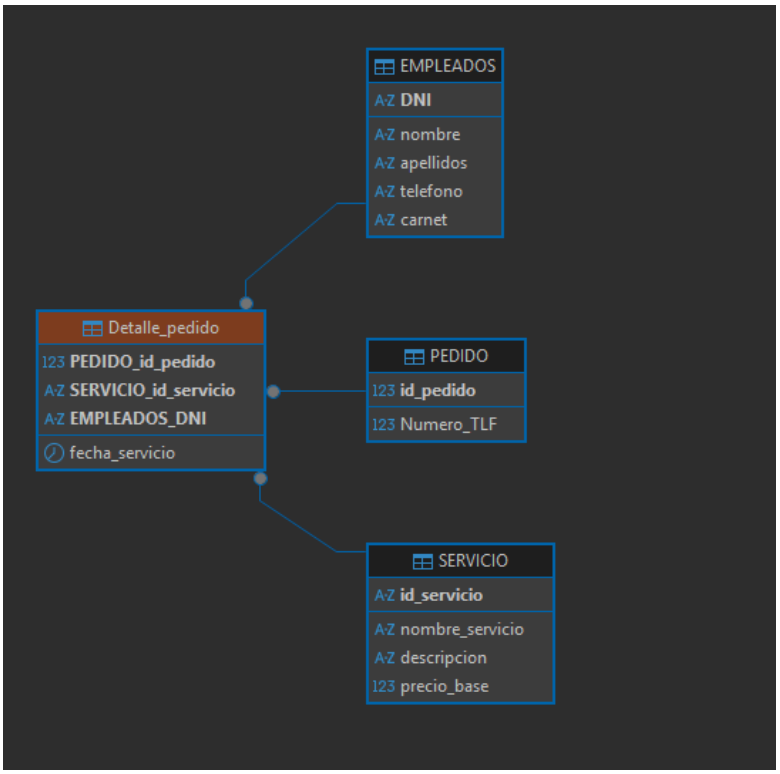

Así vamos a poner las siguientes claves foráneas y rellenaremos las tablas:

Show SQL | Enter a SQL expression to filter results (use Ctrl+Space)

	PEDIDO_id_pedido	SERVICIO_id_servicio	fecha_servicio	EMPLEADOS_DNI
1	1	Básico	2025-01-01	60187472Z
2	2	Básico	2025-07-31	26069542P
3	3	Completo	2024-11-25	88572826X
4	4	Completo	2026-01-17	79029877Z
5	5	Básico	2025-12-08	27428070H
6	6	Básico	2023-12-07	29803624V
7	7	Completo	2025-02-02	93081501H
8	8	Básico	2023-06-10	49837877M
9	9	Completo	2024-08-01	21097922E
10	10	Completo	2024-07-22	27428070H
11	11	Completo	2023-08-17	93081501H
12	12	Completo	2025-04-30	73845367A
13	13	Estándar	2025-01-25	89063447H
14	14	Estándar	2024-08-27	27428070H
15	15	Completo	2025-02-03	27428070H
16	16	Completo	2025-04-24	93081501H

CONSULTAS

Una vez las tablas con datos, vamos a realizar consultas complejas y comprobar que está todo bien y no hay fallos ninguno.

1. Muestra todos los empleados indicando su DNI y su nombre completo en mayúsculas junto con si tienen carnet o no.

```
SELECT
 DNI,
 UPPER(CONCAT(nombre, ' ', apellidos)) AS "Nombre Completo",
 carnet
FROM EMPLEADOS
ORDER BY apellidos, nombre;
```

Resultado:

	DNI	Nombre Completo	carnet
1	57889237P	BEATRIZ AGUILAR MÉNDEZ	Si
2	53428415J	DIEGO CALVO MONTES	No
3	26069542P	IVÁN CAMPOS NIETO	No
4	97567656T	ELENA CASTRO PEÑA	Si
5	63823715A	PABLO DELGADO RÍOS	Si
6	59741481Q	SERGIO ESTEBAN FLORES	No
7	29803624V	LAURA FERNÁNDEZ GIL	No
8	60187472Z	MARTA FUENTES LARA	No
9	99059949F	PAULA HERRERA SOLER	Si
10	23890243M	NATALIA IGLESIAS CANO	No
11	74509478N	MARÍA LÓPEZ RUIZ	No
12	14353902Q	PEDRO MARTÍN ALBA	Si
13	49837877M	SARA MOLINA REY	No
14	35523884Q	DAVID NAVARRO CRUZ	No
15	22907864W	MIGUEL ORTEGA SOTO	Si
16	46047847F	ANDREA PASCUAL ROCA	Si
17	93081501H	JUAN PÉREZ GÓMEZ	Si
18	88572826X	ÁLVARO PRIETO NÚÑEZ	Si

2. ¿Qué pedidos existen y cuáles NO tienen viaje asociado?

```
SELECT
 p.id_pedido,
 p.Numero_TLF,
 v.fecha_inicio
FROM PEDIDO p
LEFT JOIN VIAJE v
 ON v.PEDIDO_id_pedido = p.id_pedido
WHERE v.PEDIDO_id_pedido IS NULL
ORDER BY p.id_pedido;
```

Resultado:

	id_pedido	Numero_TLF	fecha_inicio
1	2	600.002.848	[NULL]
2	137	600.173.766	[NULL]
3	186	600.238.134	[NULL]
4	290	600.368.787	[NULL]
5	422	600.528.271	[NULL]
6	426	600.531.331	[NULL]
7	440	600.547.618	[NULL]
8	462	600.598.183	[NULL]
9	502	600.644.667	[NULL]
10	510	600.651.065	[NULL]
11	542	600.685.980	[NULL]
12	563	600.713.076	[NULL]
13	609	600.778.682	[NULL]
14	789	601.037.546	[NULL]
15	795	601.046.716	[NULL]
16	812	601.081.387	[NULL]
17	850	601.140.194	[NULL]
18	916	601.225.899	[NULL]

	id_pedido	Numero_TLF	fecha_inicio
1984	99.322	722.977.686	[NULL]
1985	99.331	722.978.016	[NULL]
1986	99.449	722.981.781	[NULL]
1987	99.481	722.982.638	[NULL]
1988	99.523	722.984.065	[NULL]
1989	99.644	722.988.358	[NULL]
1990	99.648	722.988.414	[NULL]
1991	99.710	722.990.545	[NULL]
1992	99.732	722.991.293	[NULL]
1993	99.778	722.992.800	[NULL]
1994	99.796	722.993.508	[NULL]
1995	99.836	722.995.114	[NULL]
1996	99.857	722.995.614	[NULL]
1997	99.877	722.996.204	[NULL]
1998	99.906	722.997.263	[NULL]
1999	99.962	722.998.938	[NULL]
2000	99.991	722.999.722	[NULL]

3. ¿Cuántas veces se ha pedido cada servicio (número de detalles de pedido por servicio)?

```
SELECT
 s.id_servicio,
 s.nombre_servicio,
 COUNT(*) AS veces_pedido
FROM Detalle_pedido dp
JOIN SERVICIO s
 ON s.id_servicio = dp.SERVICIO_id_servicio
GROUP BY s.id_servicio, s.nombre_servicio
ORDER BY veces_pedido DESC;
```

Resultado:

	id_servicio	nombre_servicio	Nº de veces
1	Básico	Servicio Funerario Básico	33.331
2	Completo	Servicio Funerario Completo	33.419
3	Estándar	Servicio Funerario Estándar	33.250

4. Muestra el detalle de pedidos indicando fecha_servicio, nombre del servicio y el empleado que lo realiza.

```
SELECT
 dp.fecha_servicio,
 s.nombre_servicio,
 CONCAT(e.nombre, ' ', e.apellidos) AS empleado
FROM Detalle_pedido dp
JOIN SERVICIO s
 ON s.id_servicio = dp.SERVICIO_id_servicio
JOIN EMPLEADOS e
 ON e.DNI = dp.EMPLEADOS_DNI
ORDER BY dp.fecha_servicio DESC;
```

Resultado:

	fecha_servicio	nombre_servicio	empleado
1	2026-02-11	Servicio Funerario Básico	Laura Fernández Gil
2	2026-02-11	Servicio Funerario Completo	Sara Molina Rey
3	2026-02-11	Servicio Funerario Completo	Lucía Torres Vidal
4	2026-02-11	Servicio Funerario Básico	Claudia Serrano Blasco
5	2026-02-11	Servicio Funerario Completo	David Navarro Cruz
6	2026-02-11	Servicio Funerario Básico	Carlos Sánchez Mora
7	2026-02-11	Servicio Funerario Estándar	Rubén Vega Pardo
8	2026-02-11	Servicio Funerario Básico	Rubén Vega Pardo
9	2026-02-11	Servicio Funerario Completo	Miguel Ortega Soto
10	2026-02-11	Servicio Funerario Básico	Pablo Delgado Ríos
11	2026-02-11	Servicio Funerario Estándar	Beatriz Aguilar Méndez
12	2026-02-11	Servicio Funerario Completo	María López Ruiz
13	2026-02-11	Servicio Funerario Básico	Pablo Delgado Ríos
14	2026-02-11	Servicio Funerario Completo	David Navarro Cruz
15	2026-02-11	Servicio Funerario Completo	Miguel Ortega Soto
16	2026-02-11	Servicio Funerario Estándar	Beatriz Aguilar Méndez
17	2026-02-11	Servicio Funerario Completo	Beatriz Aguilar Méndez
18	2026-02-11	Servicio Funerario Estándar	Elena Castro Peña

5. Lista los viajes mostrando empleado, vehículo y duración en días (si fecha_fin es NULL, calcular hasta hoy).

```
SELECT
 v.PEDIDO_id_pedido AS id_pedido,
 CONCAT(e.nombre, ' ', e.apellidos) AS empleado,
 v.VEHICULO_matricula AS matricula,
 v.fecha_inicio,
 v.fecha_fin,
 DATEDIFF(v.fecha_fin, v.fecha_inicio) AS dias_viaje
FROM VIAJE v
JOIN EMPLEADOS e
 ON e.DNI = v.EMPLEADOS_DNI
JOIN VEHICULO ve
 ON ve.matricula = v.VEHICULO_matricula
WHERE v.fecha_fin IS NOT NULL
```

Resultado:

	id_pedido	empleado	matricula	fecha_inicio	fecha_fin	dias_viaje
1	98.829	Pedro Martín Alba	9142-RST	2025-10-13 21:24:23	2025-10-16 00:00:00	3
2	98.833	Pablo Delgado Ríos	2068-PRS	2023-09-20 07:10:04	2023-09-23 00:00:00	3
3	98.836	Claudia Serrano Blasco	5740-KMN	2025-04-16 09:21:56	2025-04-19 00:00:00	3
4	98.844	Pablo Delgado Ríos	1057-JKL	2024-05-21 10:16:41	2024-05-24 00:00:00	3
5	98.846	Elena Castro Peña	7395-FGH	2023-01-21 11:00:41	2023-01-24 00:00:00	3
6	98.859	Andrea Pascual Roca	1057-JKL	2025-06-03 14:21:27	2025-06-06 00:00:00	3
7	98.863	Pablo Delgado Ríos	2068-PRS	2024-01-07 18:47:57	2024-01-10 00:00:00	3
8	98.869	Beatriz Aguilar Méndez	3976-XZB	2025-11-12 05:36:04	2025-11-15 00:00:00	3
9	98.870	Álvaro Prieto Núñez	3976-XZB	2025-07-18 14:37:35	2025-07-21 00:00:00	3
10	98.876	Paula Herrera Soler	2684-MNP	2025-09-08 04:48:13	2025-09-11 00:00:00	3
11	98.885	Álvaro Prieto Núñez	3976-XZB	2024-12-13 18:07:05	2024-12-16 00:00:00	3
12	98.892	Claudia Serrano Blasco	2068-PRS	2023-07-05 12:45:32	2023-07-08 00:00:00	3
13	98.901	Elena Castro Peña	8219-CHD	2023-12-17 04:44:42	2023-12-20 00:00:00	3
14	98.902	Lucía Torres Vidal	6503-TVW	2025-06-02 17:53:34	2025-06-05 00:00:00	3
15	98.903	Lucía Torres Vidal	8219-CHD	2024-08-21 14:29:06	2024-08-24 00:00:00	3
16	98.905	Beatriz Aguilar Méndez	9142-RST	2024-12-17 10:39:49	2024-12-20 00:00:00	3
17	98.907	Claudia Serrano Blasco	4821-BCD	2024-04-26 13:49:41	2024-04-29 00:00:00	3
18	98.910	Pablo Delgado Ríos	8219-CHD	2024-10-05 17:56:04	2024-10-08 00:00:00	3

6. ¿Cuánto dinero “base” (suma de precio_base) ha generado cada empleado según los servicios que ha realizado?

```
SELECT
 e.DNI,
 CONCAT(e.nombre, ' ', e.apellidos) AS empleado,
 COUNT(*) AS servicios_realizados,
 SUM(s.precio_base) AS total_base_generado
FROM Detalle_pedido dp
JOIN EMPLEADOS e
 ON e.DNI = dp.EMPLEADOS_DNI
JOIN SERVICIO s
 ON s.id_servicio = dp.SERVICIO_id_servicio
JOIN PEDIDO p
 ON p.id_pedido = dp.PEDIDO_id_pedido
GROUP BY e.DNI, e.nombre, e.apellidos
ORDER BY total_base_generado DESC;
```

Resultado:

	DNI	empleado	servicios_realizados	total_base_generado
1	59741481Q	Sergio Esteban Flores	4.121	5.380.100
2	14353902Q	Pedro Martín Alba	4.020	5.332.700
3	53428415J	Diego Calvo Montes	4.055	5.312.300
4	60187472Z	Marta Fuentes Lara	4.094	5.309.800
5	21097922E	Claudia Serrano Blasco	4.063	5.297.800
6	23890243M	Natalia Iglesias Cano	4.070	5.294.200
7	79029877Z	Rubén Vega Pardo	4.067	5.293.800
8	63823715A	Pablo Delgado Ríos	4.008	5.256.300
9	73845367A	Carlos Sánchez Mora	4.033	5.245.700
10	26189328X	Jorge Ramos León	4.030	5.237.600
11	97567656T	Elena Castro Peña	4.090	5.235.400
12	29803624V	Laura Fernández Gil	3.937	5.197.000
13	93081501H	Juan Pérez Gómez	4.015	5.184.400
14	49914534A	Lucía Torres Vidal	3.961	5.182.600
15	27428070H	Ana Romero Díaz	3.969	5.181.700
16	35523884Q	David Navarro Cruz	4.034	5.179.100
17	57889237P	Beatriz Aguilar Méndez	3.929	5.153.700
18	26069542P	Iván Campos Nieto	3.909	5.142.800

7. Muestra los viajes cuyo coste (km_total * precioKm) sea mayor que el coste medio de todos los viajes, indicando empleado, vehículo y coste.

```
SELECT
 v.PEDIDO_id_pedido AS id_pedido,
 CONCAT(e.nombre, ' ', e.apellidos) AS empleado,
 v.VEHICULO_matricula AS matricula,
 v.km_total,
 v.precioKm,
 ROUND(v.km_total * v.precioKm, 2) AS coste_viaje
FROM VIAJE v
JOIN EMPLEADOS e
 ON e.DNI = v.EMPLEADOS_DNI
JOIN VEHICULO ve
 ON ve.matricula = v.VEHICULO_matricula
JOIN PEDIDO p
 ON p.id_pedido = v.PEDIDO_id_pedido
WHERE (v.km_total * v.precioKm) >
(
 SELECT AVG(v2.km_total * v2.precioKm)
 FROM VIAJE v2
)
ORDER BY coste_viaje DESC;
```

Resultado:

	id_pedido	empleado	matricula	km_total	precioKm	coste_viaje
1	11.526	Carlos Sánchez Mora	3976-XZB	500	3,5	1.750
2	44.660	Elena Castro Peña	5740-KMN	498	3,49	1.738,02
3	20.349	Lucía Torres Vidal	3976-XZB	499	3,48	1.736,52
4	26.066	Carlos Sánchez Mora	9142-RST	500	3,47	1.735
5	88.755	Andrea Pascual Roca	7395-FGH	497	3,49	1.734,53
6	15.042	Elena Castro Peña	7395-FGH	497	3,49	1.734,53
7	16.490	Elena Castro Peña	9142-RST	498	3,48	1.733,04
8	25.676	Pablo Delgado Ríos	5740-KMN	498	3,48	1.733,04
9	7.814	Carlos Sánchez Mora	5740-KMN	498	3,48	1.733,04
10	88.445	Álvaro Prieto Núñez	3976-XZB	498	3,48	1.733,04
11	44.693	Andrea Pascual Roca	4821-BCD	497	3,48	1.729,56
12	99.799	Elena Castro Peña	5740-KMN	499	3,46	1.726,54
13	25.335	Lucía Torres Vidal	7395-FGH	493	3,5	1.725,5
14	61.946	Lucía Torres Vidal	5740-KMN	498	3,46	1.723,08
15	62.874	Andrea Pascual Roca	8219-CHD	493	3,49	1.720,57
16	49.407	Miguel Ortega Soto	2684-MNP	497	3,46	1.719,62
17	79.384	Beatriz Aguilar Méndez	2684-MNP	497	3,46	1.719,62
18	56.377	Rubén Vega Pardo	2684-MNP	495	3,47	1.717,65

VISTAS

Proviene del ejercicio 3:

```
CREATE VIEW Vista_servicios_mas_pedidos AS
SELECT
 s.id_servicio,
 s.nombre_servicio,
 COUNT(*) AS veces_pedido
FROM Detalle_pedido dp
JOIN SERVICIO s
 ON s.id_servicio = dp.SERVICIO_id_servicio
GROUP BY s.id_servicio, s.nombre_servicio;
```

Para verla, tendremos que usar este script:

```
SELECT * FROM Vista_servicios_mas_pedidos
ORDER BY veces_pedido DESC;
```

Proviene del ejercicio 4:

```
CREATE VIEW Vista_detalles_con_empleado_servicio AS
SELECT
 dp.fecha_servicio,
 s.nombre_servicio,
 CONCAT(e.nombre, ' ', e.apellidos) AS empleado
FROM Detalle_pedido dp
JOIN SERVICIO s
 ON s.id_servicio = dp.SERVICIO_id_servicio
JOIN EMPLEADOS e
 ON e.DNI = dp.EMPLEADOS_DNI;
```

Para verla tendremos que usar el siguiente script

```
SELECT * FROM Vista_detalles_con_empleado_servicio
ORDER BY fecha_servicio DESC;
```

Conclusión

Este proyecto tiene una finalidad para ayudar a mi padre que tiene esta empresa y el apunta todo a mano y tiene que ser sí o sí con su cuenta y desde un PC autorizado. Entonces pensé que una base de datos que almacene toda la información que ha usado en el pasado pueda perdurar.

He aprendido que no hace falta tanta complejidad para hacer algo funcional y útil y que pensando en las necesidades puedes hacerlo muy sencillo para el usuario. Al final de este proyecto pongo muchas expectativas ya que será un trabajo para ayudar a otro.